

CENTRO DE INVESTIGACIÓN DEL CÁNCER Universidad de Salamanca-CSIC

MODELOS MURINOS EN EL ESTUDIO DE LA ADHESIÓN CELULAR Y EL CÁNCER

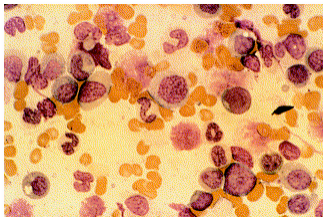

Dirigido a **LICENCIADOS RECIENTES Y ESTUDIANTES del ÚLTIMO CURSO** de licenciaturas de ciencias que deseen iniciarse en el trabajo de investigación.



Se ofrece una posición para realizar una Tesis Doctoral.

Se requiere un expediente igual o superior a 2,0, interés y dedicación por el trabajo de investigación.

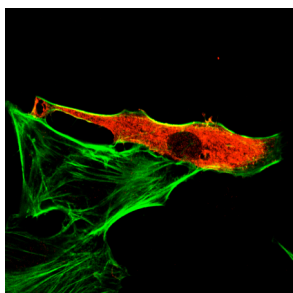

El interés del grupo se centra en el papel de la proteína con función supresora tumoral C3G en la leucemia mieloide crónica y en procesos de adhesión celular relacionados con esta patología. Para ello estamos desarrollando modelos de ratones transgénicos donde se abordarán estos estudios mediante técnicas de citometría, microscopía confocal, histopatología y biología molecular y celular.

Interesados contactar con:

CARMEN GUERRERO ARROYO

Centro de Investigación del Cáncer, IMBCC, CSIC-USAL

Tel: 923 294801

Email: cguerrero@usal.es