

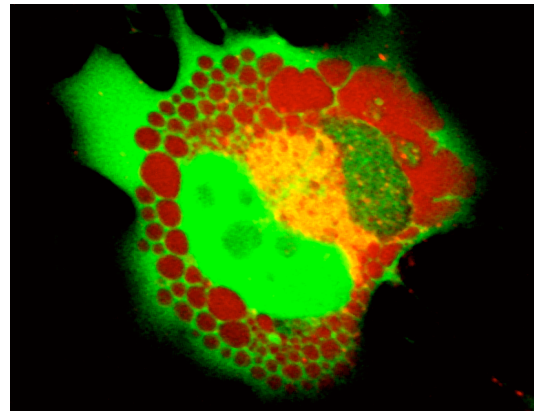

CENTRO DE INVESTIGACION DEL CANCER DE SALAMANCA
OFERTA POSICION POSTDOCTORAL
(SOLICITUD PROGRAMA JUAN DE LA CIERVA)
APOPTOSIS

Grupo del Centro de Investigación del Cáncer de Salamanca ofrece una posición para la incorporación de un investigador postdoctoral, a doctores interesados en los campos de la genómica funcional, la apoptosis y el cáncer.

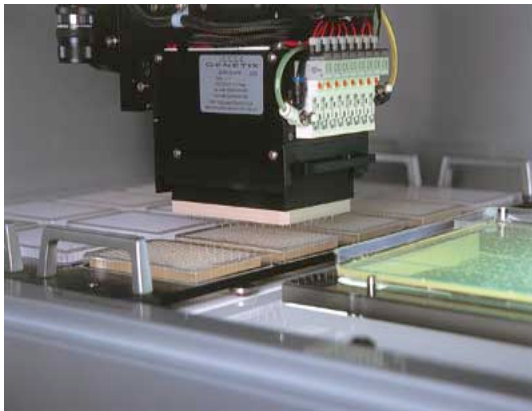

Mediante screenings funcionales de genotecas de expresión usando técnicas de alto rendimiento hemos identificado un total de 135 moléculas proapoptóticas, muchas de las cuales son completamente nuevas. El proyecto que se propone se basa en la caracterización funcional de estos genes desde el punto de vista de su participación en señalización apoptótica y de su posible implicación en fenómenos tumorigénicos.

Interesados contactar con:
Felipe Pimentel
Laboratorio 18
Centro de Investigación del Cáncer
Salamanca
Teléfono: 923-294818
Fax: 923-294743
e-mail: fpx@usal.es
<http://www.cicancer.org/vergrupo.php?IdGrupo=28>